

Bezoekvormen in coronatijd

Fase 3

Inleiding

Ipse de Bruggen heeft de bezoeksregeling versoepeld. Toch zijn de voorwaarden van dit bezoek voor veel cliënten en hun bezoek ingrijpend. Tegelijkertijd is er in de maatschappij steeds meer vrijheid en wordt het contrast tussen de bezoeksregeling en de mogelijkheden in de samenleving oninvoelbaar groot. Bovendien hebben wij te maken met een kwetsbare doelgroep, waarbij we besmetting met Covid-19 zoveel mogelijk willen voorkomen.

De bezoeksregeling is daarom op 15 juni verder versoepeld, in samenhang met versoepeling van andere maatregelen, zoals het logeren. Iedere client kan bezoek ontvangen, waarbij de richtlijnen van het RIVM gelden. Voor die cliënten die een verhoogd medisch risico hebben en waarbij aanhouden van de 1,5 meter niet haalbaar is, gelden aanvullende maatregelen.

Op 1 juli gaat een verdere versoepeling van de maatregelen in, waarbij vaste bezoekers gelijkgesteld worden aan de medewerkers op de locatie en voor hen dezelfde maatregelen gelden.

Bij de fasering worden stappen van 2 weken aangehouden, om het effect van de stappen te kunnen monitoren. Deze periode is gebaseerd op de incubatietijd van het virus.

De invulling van het bezoek is voor elke cliënt maatwerk en wordt besproken met de medewerkers, cliënt en wettelijk vertegenwoordiger.

Algemene regels voor elk bezoek

- Bezoek is op afspraak. Begeleiding hanteert een bezoekschema.
- Voorafgaand aan het bezoek wassen zowel cliënt als bezoeker hun handen. Indien handen wassen niet mogelijk is, wordt desinfecterende handgel gebruikt.
- Voorafgaand aan het bezoek wordt afgesteld dat het bezoek geen klachten heeft, die kunnen wijzen op mogelijke besmetting met Covid-19. Als zij klachten hebben mogen zij dus niet komen.
- Uitgangspunt is dat bezoek te allen tijde 1,5 meter afstand houdt tot de cliënt en de begeleiders. In dat geval zijn mondkapjes niet nodig.
- Bezoek heeft geen contact met andere cliënten of met bezoek van andere cliënten. De locatie organiseert dit zelf.
- Bezoek houdt zich aan de algemene RIVM-richtlijnen: hoesten / niezen in de elleboog, gebruik van papieren zakdoekjes.
- NB: Bij mogelijke of bewezen besmetting van cliënt of medecliënt is bezoek niet (meer) mogelijk.

Versoepeling

| | tot 15 juni | vanaf 15 juni | vanaf 1 juli |
|------------------|--|--|---|
| Aantal bezoekers | Max 2 vaste bezoekers per week | Max 2 vaste bezoekers per bezoek | Max 2 vaste bezoekers per bezoek |
| Maatregelen | <p>Bezoekvorm 1: fysieke scheiding</p> <p>Bezoekvorm 2: mondkapjes + 1,5 meter + basishygiëne (RIVM)</p> <p>Bezoekvorm 3-5: 1,5 meter + basishygiëne (RIVM)</p> | <p>Bezoekvorm 1: fysieke scheiding of mondkapjes + Basishygiëne (RIVM)</p> <p>Bezoekvorm 2 t/m 5: 1,5 meter + basishygiëne (RIVM)</p> | <p>Alle bezoeken: 1,5 meter + basishygiëne (RIVM) NB: alleen voor vaste bezoekers!</p> |
| Faciliteiten | Bezoek maakt geen gebruik van toilet en serviesgoed | Bij gebruik toilet en serviesgoed extra schoonmaak | Bij gebruik toilet en serviesgoed extra schoonmaak |
| Gebruik ruimtes | Bezoek bij voorkeur buiten, anders in een bezoekersruimte of eigen ruimte | Bezoek bij voorkeur buiten, anders in een bezoekersruimte of eigen ruimte | Bezoek bij voorkeur buiten, anders in een bezoekersruimte of eigen ruimte |

Stroomschema bezoekvorm kind & jeugd

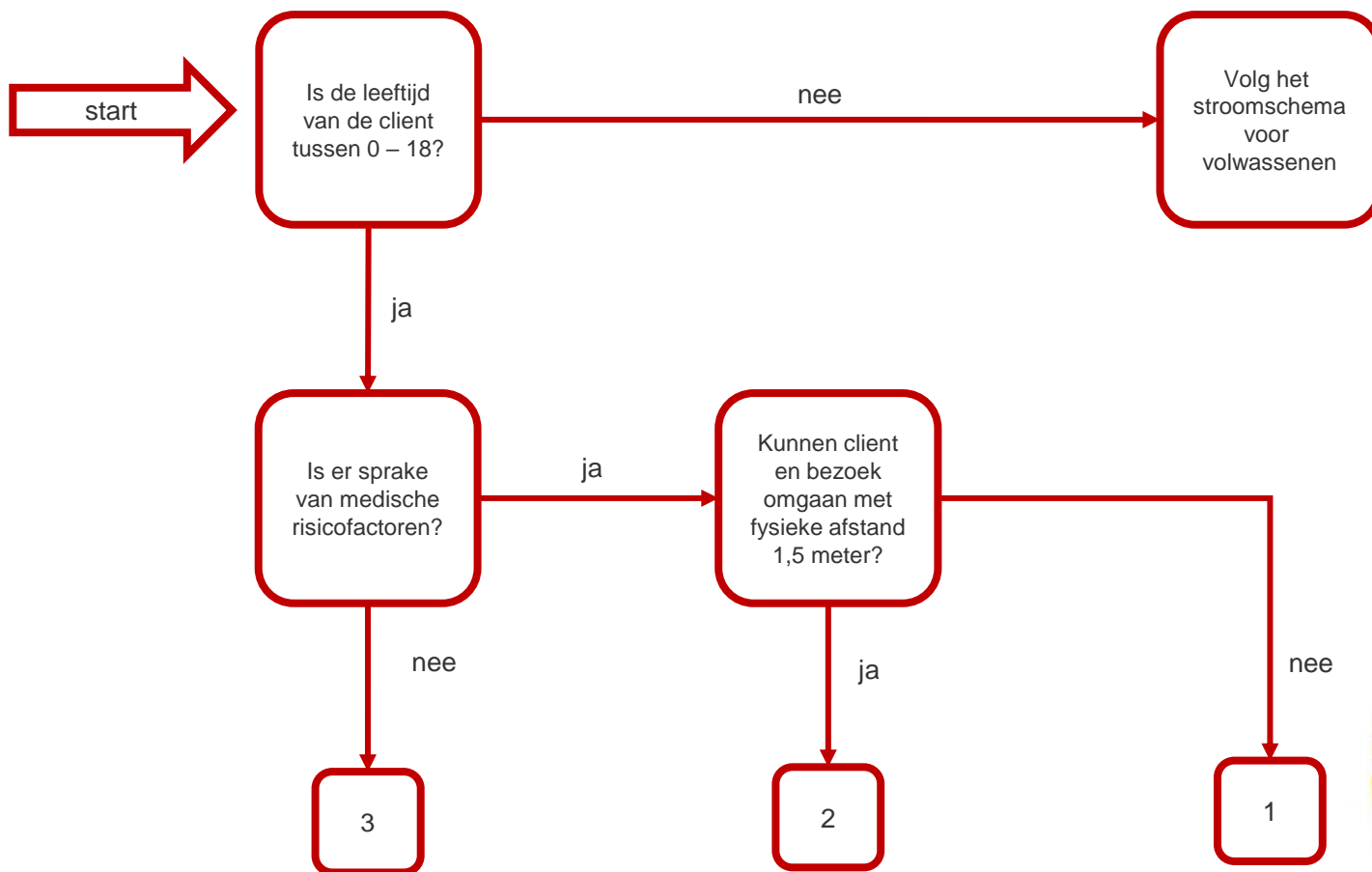

Stroomschema bezoekvorm volwassenen

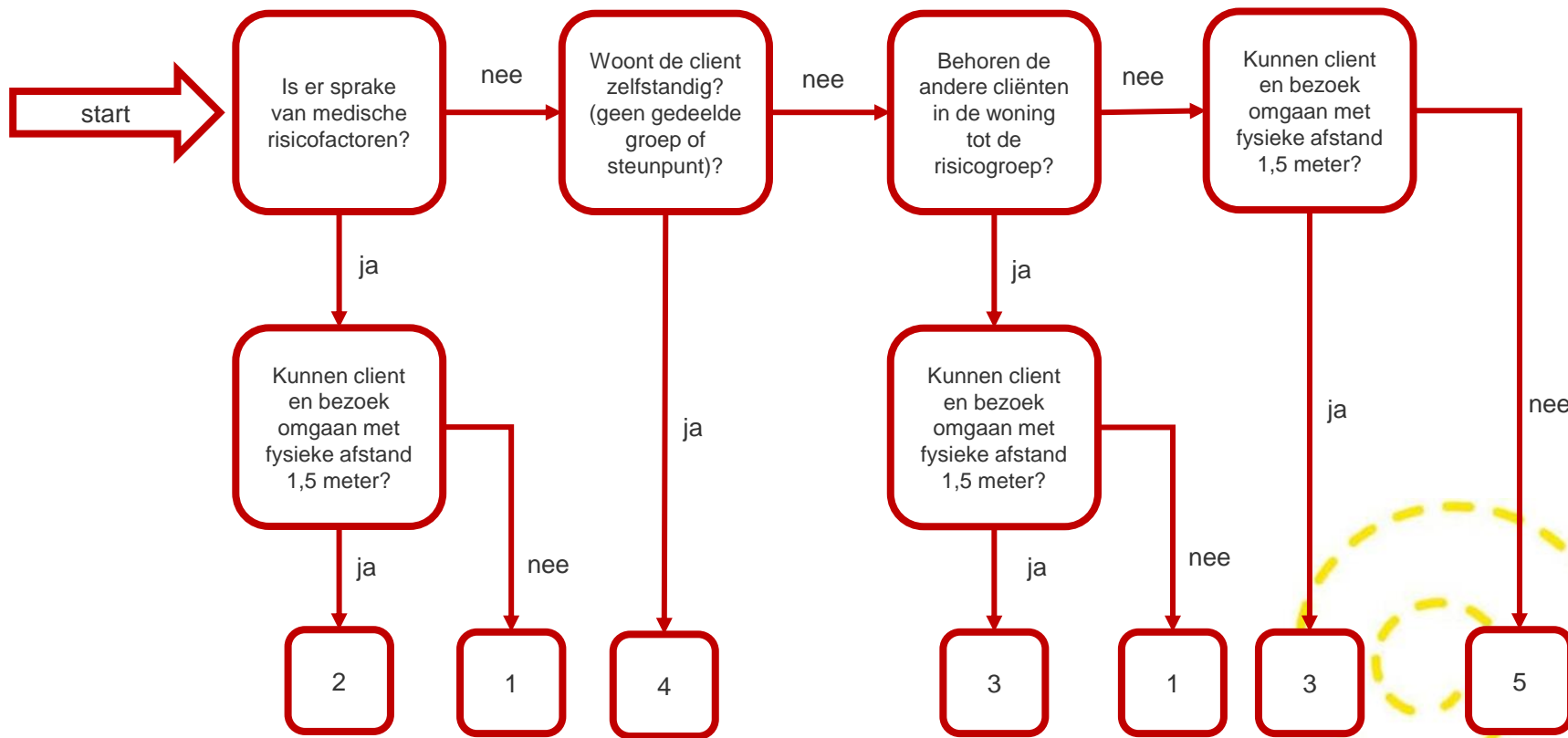

Bezoekvormen

| Bezoekvorm 1 | Bezoekvorm 2 | Bezoekvorm 3 | Bezoekvorm 4 | Bezoekvorm 5 |
|---|--|--|--|--|
| <p>Per 15 juni: Omdat de cliënt tot de risicogroep behoort, draagt het bezoek een mondneusmasker (IIR) of bezoek en client worden gescheiden door een fysieke scheiding.</p> | <p>Per 15 juni: De cliënt ontvangt bezoek bij voorkeur buiten, anders in een bezoekersruimte of de eigen kamer. Contact met medebewoners wordt vermeden.</p> <p>Cliënt en bezoek bewaren 1,5 meter afstand.</p> | <p>Per 15 juni: De cliënt en zijn bezoek verblijven bij voorkeur buiten, anders in een bezoekersruimte of de eigen kamer. Contact met medebewoners wordt vermeden.</p> <p>Cliënt en bezoek houden 1,5 meter afstand van elkaar.</p> | <p>Per 15 juni: Client mag in de eigen woning bezoek ontvangen.</p> <p>Client en bezoek houden 1,5 meter afstand van elkaar</p> | <p>Per 15 juni: De cliënt en zijn bezoek verblijven bij voorkeur buiten, anders in een bezoekersruimte of de eigen kamer. Contact met medebewoners wordt vermeden.</p> <p>Cliënt en bezoek houden 1,5 meter afstand van elkaar. Is dat niet mogelijk dan is er sprake van maatwerk op de locatie.</p> |
| <p>Per 1 juli: Cliënt mag vaste bezoekers ontvangen, vanwege het medisch risico is de invulling maatwerk (volgens richtlijnen RIVM: 1,5 meter indien mogelijk).</p> | <p>Per 1 juli: Cliënt mag vaste bezoekers ontvangen, vanwege het medisch risico is de invulling maatwerk (volgens richtlijnen RIVM: 1,5 meter indien mogelijk).</p> | <p>Per 1 juli: Cliënt mag vaste bezoekers ontvangen. Bij medisch risico van medecliënten is er sprake van maatwerk (volgens richtlijnen RIVM: 1,5 meter indien mogelijk).</p> | <p>Per 1 juli: Cliënt mag vaste bezoekers ontvangen (volgens richtlijnen RIVM: 1,5 meter indien mogelijk).</p> | <p>Per 1 juli: Cliënt mag vaste bezoekers ontvangen (volgens richtlijnen RIVM: 1,5 meter indien mogelijk).</p> |